

SHAFT 1 DESVIOS

1/20

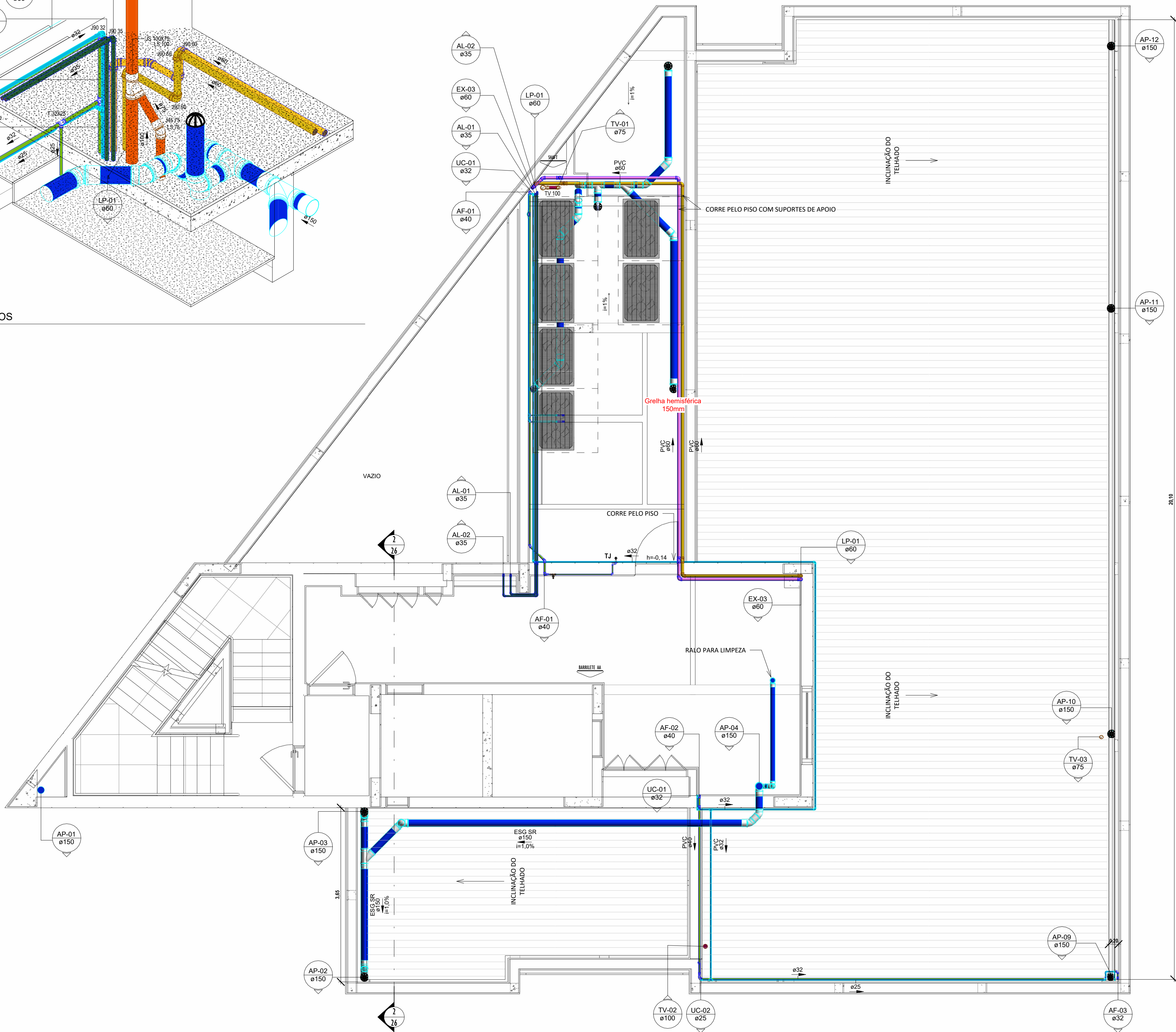

26.70 (NA) - CASA MÁQUINAS
1 : 50

IDENTIFICAÇÃO DAS CONEXÕES - CPVC	
ID	DESCRIÇÃO

J90 35 Joelho 90° Aquatherm® 35mm, CPVC, Água Quente

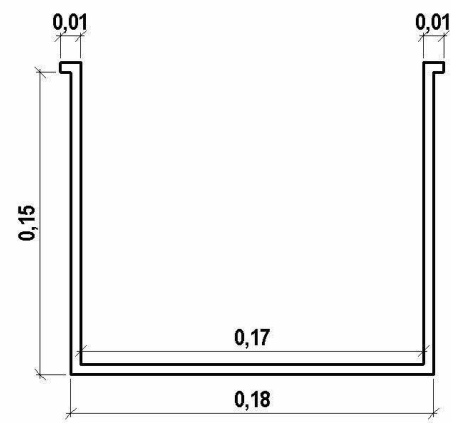

DETALHE GERAL DAS CALHAS

IDENTIFICAÇÃO DAS CONEXÕES - ESGOTO/PLUVIAL	
ID	DESCRIÇÃO

A 75	Anel de vedação para conexão Série N, 75mm
A 100	Anel de vedação para conexão Série N, 100mm
A 100 SR	Anel de vedação para conexão Série R, 100mm
A 150 SR	Anel de vedação para conexão Série R, 150mm
J45 75	Joelho 45° 75mm, Esgoto Série Normal
J45 100 SR	Joelho 45° 100mm, Esgoto Série Reforçada
J45 150 SR	Joelho 45° 150mm, Esgoto Série Reforçada
J90 100 SR	Joelho 90° 100mm, Esgoto Série Reforçada
J90 150 SR	Joelho 90° 150mm, Esgoto Série Reforçada
J5 75X75	Junção Simples 75 x 75mm, Esgoto Série Normal
J5 100X75	Junção Simples 100 x 75mm, Esgoto Série Normal
J5 150X100 SR	Junção Simples 150 x 100mm, Esgoto Série Reforçada
J5 150x150 SR	Junção Simples 150 x 150mm, Esgoto Série Reforçada
LS 75	Luva Simples 75mm, Esgoto Série Normal
LS 100	Luva Simples 100mm, Esgoto Série Normal
LS 100 SR	Luva Simples 100mm, Esgoto Série Reforçada
LS 150 SR	Luva Simples 150mm, Esgoto Série Reforçada
TV 75	Terminal de Ventilação 75mm, Esgoto Série Normal
TV 100	Terminal de Ventilação 100mm, Esgoto Série Normal
T 150X150 SR	Tê 150 x 150mm, Esgoto Série Reforçada

Nota:
As dimensões mínimas
da base e da altura
devem ser respeitadas,
independente do
formato a ser adotado.

IDENTIFICAÇÃO DAS CONEXÕES - ÁGUA FRIA	
ID	CONEXÃO

ADP 25X3/4"	Adaptador Soldável Curto com Bolsa e Rosca para Registro 25 x 3/4", PVC Marrom, Água Fria
BRC 32X25	Bucha de Redução Soldável Curta 32x25mm, PVC Marrom, Água Fria
BRC 40X32	Bucha de Redução Soldável Curta 40x32mm, PVC Marrom, Água Fria
C 25	Curva de Transposição Soldável 25mm, PVC Marrom, Água Fria
J45 40	Joelho 45° Soldável 40mm, PVC Marrom, Água Fria
J45 60	Joelho 45° Soldável 60mm, PVC Marrom, Água Fria
J90 25	Joelho 90° Soldável 25mm, PVC Marrom, Água Fria
J90 32	Joelho 90° Soldável 32mm, PVC Marrom, Água Fria
J90 40	Joelho 90° Soldável 40mm, PVC Marrom, Água Fria
J90 60	Joelho 90° Soldável 60mm, PVC Marrom, Água Fria
J90 25	Joelho 90° Soldável com Bucha de Latão 25 x 3/4", PVC Marrom, Água Fria - TIGRE
L 32X25	Luva de Redução Soldável 32x25mm, PVC Marrom, Água Fria
T 32X25	Tê de Redução Soldável 32x25mm, PVC Marrom, Água Fria
T 40X32	Tê de Redução Soldável 40x32mm, PVC Marrom, Água Fria
T 25	Tê Soldável 25mm, PVC Marrom, Água Fria
T 32	Tê Soldável 32mm, PVC Marrom, Água Fria

ACESSÓRIOS DE TUBO	
ID	DESCRIÇÃO

RG 3/4" Registro de gaveta 3/4" com acabamento

TUBULAÇÃO	
ID	DÍAMETRO (Ø)

CPVC - Aquatherm	22,00 mm
CPVC	28,00 mm
CPVC	35,00 mm
CPVC	42,00 mm
CPVC	54,00 mm
PEAD - corrugado perfurado	110,00 mm
PVC - Esgoto Série Normal	40,00 mm
ESG SN	50,00 mm
ESG SN	75,00 mm
ESG SN	100,00 mm
ESG SN	150,00 mm
PVC - Esgoto Série Reforçada	50,00 mm
ESG SR	100,00 mm
ESG SR	150,00 mm
PVC - Marrom Soldável	25,00 mm
PVC	32,00 mm
PVC	40,00 mm
PVC	50,00 mm
PVC	60,00 mm

SISTEMAS DAS TUBULAÇÕES

- ÁGUA FRIA (AF)
- ÁGUA PLUVIAL (AP)
- ALIMENTAÇÃO (AL)
- ESGOTO (EG)
- EXTRAVASOR (EX)
- LIMPEZA (LP)
- VENTILAÇÃO (VE)
- USO DE ÁGUA DE CHUVA (UC)
- DRENO AR CONDICIONADO (AC)
- ESGOTO SABÃO (TS)
- ESGOTO GORDURA (TG)

EXE-REV00 05/09/2025 PROJETO EXECUTIVO - LICITAÇÃO OBRA

MPMG

Ministério Público do Estado de Minas Gerais

fábrica civil

equipe de projetos

www.fabricacivil.com.br

OBJETO:
SEDE DAS PROMOTORIAS DE JUSTIÇA DE IPATINGA - MG

AV. DESPACHANTE RUI DUALMA BARBOSA, Nº31, ESQUINA COM AV. JOÃO VALENTIM PASCOAL
CONTRATANTE:
MPMG - MINISTÉRIO PÚBLICO DO ESTADO DE MINAS GERAIS
CONTEÚDO:
PLANTA BAIXA CASA DE MÁQUINAS

AUTOR DO PROJETO: LIA S. SALERMO	ASSINATURA:	DISCIPLINA: HID
RESPONSÁVEL TÉCNICO: LIA S. SALERMO	ASSINATURA:	ETAPA DO PROJETO: EXECUTIVO
COORDENADOR DO PROJETO: ANDRÉ V. LAPREGA	ASSINATURA:	FOLHA: HID 07/27
ESCALA: INDICADA	DESENHO: C2S	CÓDIGO DO PROJETO: 1056/2023